« KERIC BIHAN » À ARGOL

La Réserve naturelle de la presqu'île de Crozon (labellisée Espace Remarquable de Bretagne) compte 27 sites, illustrant chacun une page de la fabuleuse histoire géologique de la presqu'île de Crozon (cf. Septentrion n° 33 d'avril 2015). Partons à leur découverte !

Plis couchés structurant la falaise (la différence de couleur entre la base sombre et le sommet clair est due à l'altération par l'eau de ruissellement, qui éclaircit les roches).

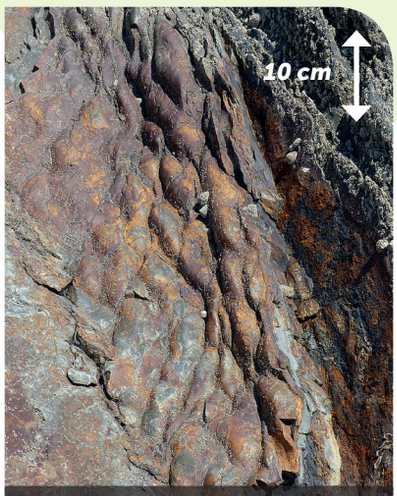

Figures d'érosion à la base d'anciens bancs de sable.

Le site de Keric Bihan (en jaune sur la carte) se situe en baie de Douarnenez, à Argol, au nord de la pointe de Keric. On y accède par un escalier descendant directement dans l'anse située sous le site, à découvrir à marée basse !

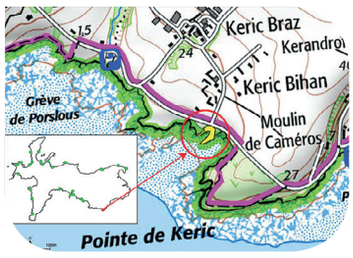

Source : extrait carte IGN (géoportail), BD carto

LE PATRIMOINE GÉOLOGIQUE

La falaise offre une **coupe dans les terrains les plus anciens de la presqu'île de Crozon**, datés du Briovérien (aux environs de -600 millions d'années).

Les alternances **d'épais niveaux de schistes** (roche tendre et feuilletée) **et de bancs de grès plus fins** (roche compacte plus résistante à l'érosion) correspondent à d'anciens dépôts de vases et de sables dans un milieu marin relativement profond (la future presqu'île était alors sous l'eau).

Les grands plis structurant la falaise constituent l'intérêt majeur du site. Ils témoignent des déformations subies par les couches sédimentaires, à l'origine planes, lors de la collision entre continents. Deux phases successives de plissement y sont enregistrées.

Les **figures sédimentaires fossilisées,** appelées « flute-casts » (pour moulage en flûte), sont d'anciennes formes d'érosion creusées par les courants profonds dans les sédiments. Elles marquent l'origine marine des roches, attestée également par la présence de microfossiles d'algues unicellulaires, connus pour être les plus anciens fossiles de Bretagne.

LE PATRIMOINE BIOLOGIQUE À DÉCOUVRIR...

L'Orpin d'Angleterre (*Sedum anglicum*) est une petite plante commune qui fleurit de juin à août. Elle pousse par petits paquets en bord de mer. À observer dans la végétation rase alentours.

CONSIGNES DE SÉCURITÉ ET RÉGLEMENTATION

- Descendre avec précaution pour éviter les chutes dans l'escalier
- Visiter le site à marée basse pour éviter d'être piégé dans les criques
- S'éloigner du pied de la falaise pour éviter les chutes de pierres
- Ne pas prélever de roches, minéraux et fossiles